CAETANO
REAL ESTATE

+351 916 767 564
caetanorealestate.com

330.000 € | Ref. 1183 | Câmara de Lobos

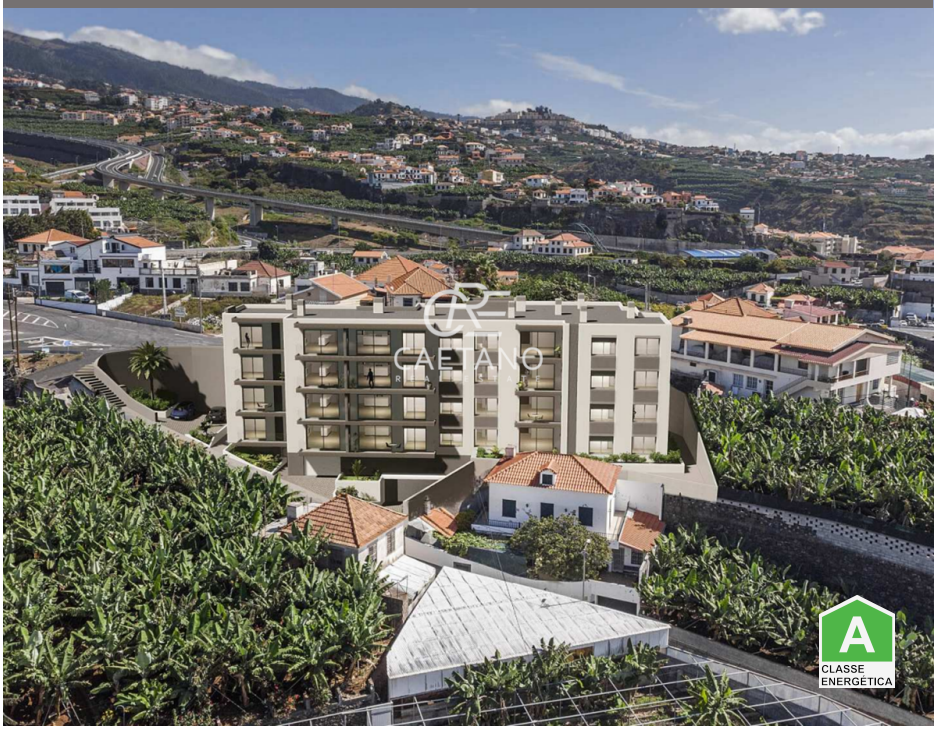

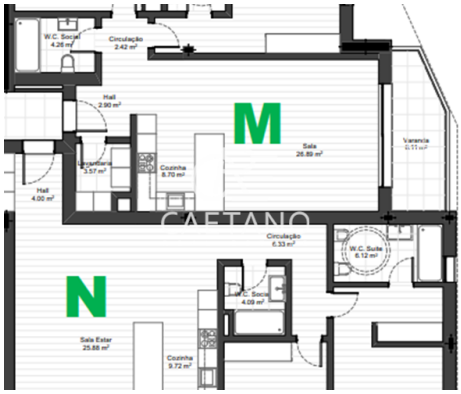

2	2	114,3 m2	✔	✖

Fantastische 2-Zimmer-Wohnung in Câmara dos Lobos mit Meerblick

Fraktionen: I Etage : 2

Parkplatz: 2
Abstellraum: 1
Gesamtfläche: 114,3 m2
Meerblick: Seitlich

Diese ausgezeichnete Wohnung mit zwei Schlafzimmern und Blick auf das Meer und den Sonnenuntergang in Câmara dos Lobos ist ein wahrer Traum für diejenigen, die Komfort, Ruhe und atemberaubende Aussicht suchen.
Die Lage dieser Wohnung ist ein weiterer wichtiger Vorteil. Das Hotel liegt in Câmara dos Lobos, nur wenige Minuten vom Stadtzentrum entfernt, mit einfachem Zugang zu allen Annehmlichkeiten wie

AMI: 11389 | Estrada Regional Nº101 nº 2, Edifício Sol Nascente r/c loja B
TEL: +351 916 767 564 | Email: central@cre-global.com

Powered by **CASAFARI CRM**