CAETANO
REAL ESTATE

+351 916 767 564
caetanorealestate.com

380.000 € | Ref. 1184 | Câmara de Lobos

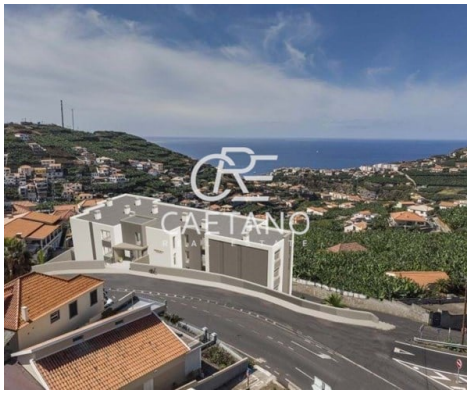

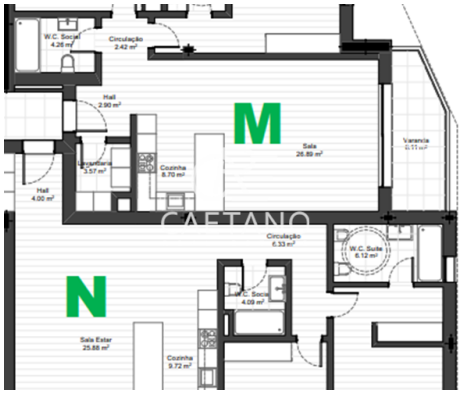

2	2	119,6 m2	✔	✖

Suberbo 2-Zimmer-Wohnung Fantastischer Blick auf das Südwestmeer

Brüche: N
Etage : 3
Parkplatz: 2
Lagerung: 1
Bruttofläche: 119,60 m2
Meerblick: Südwesten

Diese ausgezeichnete Wohnung mit zwei Schlafzimmern und Blick auf das Meer und den Sonnenuntergang in Câmara dos Lobos ist ein wahrer Traum für diejenigen, die Komfort, Ruhe und atemberaubende Aussicht suchen.

Die Lage dieser Wohnung ist ein weiterer wichtiger Vorteil. Das Hotel liegt in Câmara dos Lobos, nur